

แบบรายงานสรุปโครงการเพื่อพิจารณาความเหมาะสมของคุณลักษณะเฉพาะและราคา (ก่อนการจัดทำ)

๐ เสนอคณะกรรมการฯ ของ มท. เพื่อพิจารณาให้ความเห็นชอบในหลักการ

๐ เสนอคณะกรรมการฯ ของ มท. เพื่อทราบ (ได้รับความเห็นชอบในหลักการจากคณะกรรมการของ _____ เทศบาลตำบลเชิงดอย _____ ในการประชุมครั้งที่ _____ เมื่อวันที่ _____)

10

โครงการ....ติดตั้งระบบกล้องโทรทัศน์วงจรปิด (CCTV System) พร้อมอุปกรณ์ บ้านหนองบัวพัฒนา หมู่ที่ ๑๓ ตำบลเชิงดอย อำเภอดอยสะเก็ด จังหวัดเชียงใหม่..
งบประมาณรายจ่ายประจำปี ...๒๕๗๐.....

รวมวงเงินโครงการ ..๓๗๔,๐๐๐.. บาท (สามแสนเจ็ดหมื่นสี่พันบาทถ้วน) จำนวนเงินส่วนที่เป็นอุปกรณ์คอมพิวเตอร์ ..๒๐๐,๑๐๐.. บาท (สองแสนหนึ่งร้อยบาทถ้วน)
เทศบาลตำบลเชิงดอย อำเภอดอยสะเก็ด จังหวัดเชียงใหม่

ส่วนที่เป็นอุปกรณ์คอมพิวเตอร์

กรณีตรงตามเกณฑ์ของกระทรวงดิจิทัลฯ หรือเกณฑ์ที่ส่วนราชการอื่นประกาศกำหนด

ลำดับ	รายการ	ชื่อตามเกณฑ์ (ชื่อเกณฑ์/ชื่อหน่วยงาน ที่ประกาศกำหนดเกณฑ์)	ราคาตามเกณฑ์	ราคาอ้างอิง	จำนวน	วงเงินรวม
๑.	กล้องโทรทัศน์วงจรปิดชนิดเครือข่าย แบบมุมมองคงที่สำหรับติดตั้งภายนอกสำนักงาน	ข้อ ๑ CCTV ปี ๖๔	๕,๗๐๐		๑๑	๖๒,๗๐๐
๒.	อุปกรณ์บันทึกภาพผ่านเครือข่าย (Network Video Recorder) แบบ ๑๖ ช่อง	ข้อ ๑๑ CCTV ปี ๖๔	๕๗,๐๐๐		๑	๕๗,๐๐๐
๓.	อุปกรณ์กระจายสัญญาณแบบ PoE (PoE L๒ Switch) ขนาด ๘ ช่อง	ข้อ ๑๓ CCTV ปี ๖๔	๘,๓๐๐		๕	๔๑,๕๐๐
๔.	อุปกรณ์กระจายสัญญาณ (L๒ Switch) ขนาด ๑๖ ช่อง	ข้อ ๓๑ ครุภัณฑ์คอมพิวเตอร์ ปี ๖๘	๒,๔๐๐		๑	๒,๔๐๐
๕.	จอแสดงภาพขนาดไม่น้อยกว่า ๒๓ นิ้ว	ข้อ ๕๗ ครุภัณฑ์คอมพิวเตอร์ ปี ๖๘	๓,๐๐๐		๑	๓,๐๐๐
๖.	เครื่องสำรองไฟฟ้า ขนาด ๘๐๐ VA	ข้อ ๕๔ ครุภัณฑ์คอมพิวเตอร์ ปี ๖๘	๒,๕๐๐		๕	๑๒,๕๐๐
๗.	เครื่องสำรองไฟฟ้า ขนาด ๑.๕ kVA	ข้อ ๖๐ ครุภัณฑ์คอมพิวเตอร์ ปี ๖๘	๖,๐๐๐		๑	๖,๐๐๐
รวมจำนวนเงินตามเกณฑ์						๑๘๕,๑๐๐

C

นายสิทธิชัย ใจคำ
ผู้รับผิดชอบทั่วไปสำนักงาน

ข้อเสนอโครงการจัดหาระบบกล้องโทรทัศน์วงจรปิดในพื้นที่จังหวัด

ก. ข้อมูลทั่วไป (หมายถึงข้อมูลทั่วไปของโครงการ เพื่อให้ทราบถึงข้อมูลในภาพรวม) อันประกอบไปด้วย

๑. ชื่อโครงการ ...ติดตั้งระบบกล้องโทรทัศน์วงจรปิด (CCTV System) พร้อมอุปกรณ์ บ้านหนองบัวพัฒนา หมู่ที่ ๑๓ ตำบลเชิงดอย อำเภอดอยสะเก็ด จังหวัดเชียงใหม่.....

๒. ส่วนราชการ

๒.๑ ชื่อหน่วยงานเทศบาลตำบลเชิงดอย.....

๒.๒ หัวหน้าส่วนราชการนายมงคล ชัยวุฒิ... นายกเทศมนตรีตำบลเชิงดอย.....

๒.๓ ผู้บริหารเทคโนโลยีสารสนเทศระดับสูง (CIO)ไม่มี.....

๒.๔ ผู้รับผิดชอบโครงการ ...นางกาญจนา...พนมเวช.....

๓. วงเงินงบประมาณทั้งโครงการจำนวน.....๓๗๔,๐๐๐.....บาท

งบประมาณประจำปี	จำนวนเงิน (บาท)
๒๕๗๐	๓๗๔,๐๐๐

หมายเหตุ : งบประมาณที่เสนอ เฉพาะงบประมาณแผ่นดินเท่านั้น

๔. สัดส่วนของงบประมาณ(คิดเป็นร้อยละ) ระบุเงินงบประมาณที่ใช้ในแต่ละด้าน และคำนวณร้อยละของงบประมาณที่ใช้ เช่น

สัดส่วน	ฮาร์ดแวร์	ซอฟต์แวร์	บุคลากร	ที่ปรึกษา	อื่น ๆ	รวม
CCTV	๒๐๐,๑๐๐ (๕๓.๕๐%)	-	-	-	๑๗๓,๙๐๐ (๔๖.๕๐%)	๓๗๔,๐๐๐ (๑๐๐%)
GIS	-	-	-	-	-	-
Network	-	-	-	-	-	-
Analytics	-	-	-	-	-	-
อื่น ๆ	-	-	-	-	-	-
รวม	๒๐๐,๑๐๐ (๕๔.๐๑%)	-	-	-	๑๗๓,๙๐๐ (๔๖.๙๙%)	๓๗๔,๐๐๐ (๑๐๐%)

๕. การพิจารณาของคณะกรรมการบริหารและจัดหาระบบคอมพิวเตอร์ของจังหวัด

 ผ่านการพิจารณา ครั้งที่..... เมื่อวันที่.....

๖. การพิจารณาของคณะกรรมการบริหารและจัดหาระบบคอมพิวเตอร์ของกระทรวง

 ผ่านการพิจารณา ครั้งที่..... เมื่อวันที่.....

๗. การพิจารณาของคณะทำงานบริหารจัดการข้อมูล และการขอใช้ประโยชน์จากกล้องโทรทัศน์วงจรปิด (CCTV) ระดับจังหวัด

 ผ่านการพิจารณา ครั้งที่..... เมื่อวันที่.....

๘. ความสอดคล้องกับยุทธศาสตร์ชาติด้านความมั่นคง

 ยุทธศาสตร์ชาติระยะ ๒๐ ปี (พ.ศ. ๒๕๖๑ - ๒๕๘๐) :ยุทธศาสตร์ : ด้านความมั่นคง
นายสิทธิชัย ใจแก้ว
ผู้จัดการภาพทั่วไปชำนาญการ

ข. ข้อมูลโครงการ

๑. หลักการและเหตุผลความเป็นมา

(๑) หลักการและเหตุผลของโครงการ

เทศบาลตำบลเชิงดอยมีพื้นที่ในความดูแลประมาณ ๖๓ ตารางกิโลเมตร หรือประมาณ ๓๙,๓๗๕ ไร่ และเป็นพื้นที่ป่าไม้ ภูเขา จำนวนร้อยละ ๓๐ ของพื้นที่ทั้งหมด ทำให้มีพื้นที่ที่เป็นจุดเสี่ยงหลายจุด โดยเฉพาะหมู่บ้านที่มีอาณาเขตติดกับภูเขาและเป็นรอยต่อระหว่างพื้นที่บริเวณใกล้เคียง จึงยากต่อการสอดส่องดูแล และหากเกิดการก่ออาชญากรรมหรือการกระทำผิด จึงไม่สามารถติดตามตัวผู้ก่อเหตุได้ ในปี พ.ศ. ๒๕๖๗ - ๒๕๖๘ มีการก่อเหตุอาชญากรรมในพื้นที่ที่ได้รับการแจ้งความ รวมจำนวน ๓๖๓ ครั้ง มีผู้ติดยาเสพติดในปี ๒๕๖๘ จำนวน ๖๕ ราย และมีผู้ค้ายาเสพติด ๕๔ คน เพิ่มขึ้นจากปีก่อนหน้าถึง ๑.๒ เท่า (ข้อมูลจากสถานีตำรวจภูธรอำเภอดอยสะเก็ด) ซึ่งการคลี่คลายคดีบางส่วนได้นำข้อมูลจากกล้องโทรทัศน์วงจรปิด (CCTV) ของทางเทศบาลตำบลเชิงดอยที่เคยติดตั้งไว้ แต่หากเกิดเหตุในชุมชนหรือหมู่บ้านกล้องโทรทัศน์วงจรปิด (CCTV) ของเทศบาลตำบลเชิงดอยไม่สามารถให้ข้อมูลได้เนื่องจากการติดตั้งกล้องโทรทัศน์วงจรปิด (CCTV) ไม่ครอบคลุมทั่วถึงทำให้ต้องขอข้อมูลกล้องโทรทัศน์วงจรปิด (CCTV) จากภาคเอกชนหรือของชาวบ้านที่ติดอยู่ตามอาคารบ้านเรือนทั่วไป มาประกอบติดตามผู้ก่อเหตุ และมีอีกหลายครั้งที่ได้รับแจ้งผ่านผู้นำชุมชนหรือผู้ใหญ่บ้านแต่ไม่สามารถติดตามหรือค้นหาต้นเหตุของการเกิดอาชญากรรมได้ ดังนั้น กล้องโทรทัศน์วงจรปิด (CCTV) จึงมีส่วนสำคัญในการเฝ้าระวัง ป้องกัน และช่วยตรวจสอบสาเหตุของการก่อเหตุอาชญากรรม การมั่วสุม การเสพหรือค้าขายยาเสพติด อุบัติเหตุหรืออุบัติเหตุต่าง ๆ

เทศบาลตำบลเชิงดอยได้เล็งเห็นความสำคัญของการติดตั้งกล้องโทรทัศน์วงจรปิด (CCTV) ให้ครอบคลุมพื้นที่ในความดูแล โดยเฉพาะจุดที่มีความเสี่ยงและยังไม่มีติดตั้ง เพื่อเฝ้าระวัง ป้องกัน ปัญหาอาชญากรรม ยาเสพติด อุบัติเหตุหรืออุบัติเหตุต่าง ๆ โดยมุ่งหมายให้เกิดความสงบเรียบร้อยและสร้างความเชื่อมั่นในด้านความปลอดภัยแก่ประชาชนในพื้นที่หรือบริเวณใกล้เคียงเป็นสำคัญ

(๒) ที่มาของโครงการ (ความเป็นมา ปัญหา ความต้องการ หรือความจำเป็น)

เนื่องด้วยสภาพภูมิศาสตร์บางส่วนของตำบลเชิงดอยมีลักษณะเป็นภูเขาที่มีป่าไม้ค่อนข้างสมบูรณ์ และเป็นเส้นทางผ่านหรือเชื่อมต่อระหว่างชุมชนอื่น ๆ เข้าสู่ตัวอำเภอดอยสะเก็ด โดยบ้านหนองบัวพัฒนา หมู่ที่ ๑๓ ตำบลเชิงดอย อำเภอดอยสะเก็ด จังหวัดเชียงใหม่ มีประชากรแฝง และแรงงานต่างด้าวเข้ามาอาศัยอยู่ในพื้นที่เป็นจำนวนมากและมักเกิดอุบัติเหตุบนท้องถนนทางร่วมทางแยกโดยไม่คาดคิด และเหตุการณ์ชิงทรัพย์ลักขโมย รวมถึงปัญหายาเสพติด สร้างความเดือดร้อนให้กับประชาชนในพื้นที่และเจ้าหน้าที่ในการติดตามจับกุมผู้กระทำผิด และเพื่อเพิ่มประสิทธิภาพในการดูแลความปลอดภัย ป้องกันปัญหาอาชญากรรม การโจรกรรมทรัพย์สิน ตลอดจนปัญหายาเสพติดให้กับประชาชนในชุมชนและพื้นที่บริเวณใกล้เคียง โดยที่ผ่านมาได้มีการมั่วสุม และพบร่องรอยของการเสพยาเสพติดภายในพื้นที่สาธารณะของหมู่บ้าน รวมถึงปัญหาอาชญากรรมและอุบัติเหตุต่าง ๆ เนื่องจากเส้นทางเชื่อมต่อระหว่างหมู่บ้านเป็นเส้นทางเปลี่ยวร้างและเป็นพื้นที่การเกษตร จึงสามารถหลบหนีและหลบเลี่ยงประจักษ์พยานต่าง ๆ ได้โดยง่าย

เพื่อเป็นการป้องกันปัญหาที่เกิดขึ้น และลดความเสี่ยงจากการเกิดเหตุดังกล่าวข้างต้น รวมถึงปัญหาด้านการก่อเหตุอาชญากรรม การมั่วสุม การเสพหรือค้าขายยาเสพติด อุบัติเหตุหรืออุบัติเหตุต่าง ๆ จึงมีความจำเป็นอย่างยิ่ง ในการติดตั้งระบบกล้องโทรทัศน์วงจรปิด (CCTV System) พร้อมอุปกรณ์ บริเวณทางเข้าออกหรืออาณา

๕.๓ ระบบหรือกล้องโทรทัศน์วงจรปิด (CCTV) ที่มีอยู่ในปัจจุบันของหน่วยงาน (ให้ระบุรายการอุปกรณ์ของหน่วยงานที่มีอยู่ในปัจจุบัน สถานที่ติดตั้งของระบบ หน่วยงานที่รับผิดชอบ)

ลำดับที่	รายการอุปกรณ์	จำนวน	ปีที่จัดหา	สถานที่ติดตั้ง (ละติจูด ลองจิจูด)	หน่วยงานรับผิดชอบ
๑	กล้องโทรทัศน์วงจรปิด	๓๑	๒๕๕๖-๒๕๖๙	๑๘.๘๗๐๖๒๗๔, ๙๙.๑๔๙๓๕๐๗	ทต.เชิงค้อย
๒	เครื่องบันทึก	๒	๒๕๕๖-๒๕๖๙	๑๘.๘๗๐๖๒๗๔, ๙๙.๑๔๙๓๕๐๗	ทต.เชิงค้อย

๖. ระบบงานและปริมาณงานที่จะดำเนินการ

๖.๑ วัตถุประสงค์ในการใช้งานกล้องโทรทัศน์วงจรปิด (CCTV)

- ๑) การป้องปรามและเฝ้าระวัง
- ๒) การสืบสวนและสอบสวน
- ๓) การจราจร

๖.๒ ความแตกต่างของระบบกล้องโทรทัศน์วงจรปิด (CCTV) เดิมกับระบบใหม่

เป็นการติดตั้งใหม่ โดยไม่มีส่วนเกี่ยวข้องกับระบบเดิม

๖.๓ ลักษณะและปริมาณงาน

- (๑) ติดตั้งกล้องโทรทัศน์วงจรปิดจำนวน ๑๑ ตัว (๕ จุด)
- (๒) ติดตั้งอุปกรณ์บันทึกข้อมูลพร้อมตู้สำหรับเก็บอุปกรณ์และอุปกรณ์ต่อพ่วงต่าง ๆ ที่จำเป็นสำหรับระบบกล้องโทรทัศน์วงจรปิด เช่น มิเตอร์ไฟฟ้า สายสัญญาณ ตัวรับ-ส่งสัญญาณ จอแสดงภาพ ฯลฯ จำนวน ๑ งาน
- (๓) ราคามาตรฐานที่ใช้
 - เกณฑ์ราคากลางและคุณลักษณะพื้นฐานของระบบกล้องโทรทัศน์วงจรปิด ฉบับเดือนมิถุนายน ๒๕๖๔ กระทรวงดิจิทัลเพื่อเศรษฐกิจและสังคม (MDES)
 - เกณฑ์ราคากลางและคุณลักษณะพื้นฐานการจัดหาอุปกรณ์และระบบคอมพิวเตอร์ ฉบับเดือนธันวาคม ๒๕๖๘ กระทรวงดิจิทัลเพื่อเศรษฐกิจและสังคม (MDES)
 - การสืบราคา

๖.๔ ระบบงานและวิธีการนำเข้าข้อมูล

เป็นการติดตั้งใหม่ จึงไม่มีการนำเข้าข้อมูล ระบบการเข้าถึงข้อมูลใช้รหัสผู้ใช้งานและรหัสผ่าน โดยเข้าถึงได้จากอุปกรณ์บันทึกภาพ ณ จุดติดตั้ง และสามารถเข้าถึงได้ผ่านระบบเครือข่ายอินเทอร์เน็ต (สามารถตั้งค่าเพิ่มเติมได้)

๖.๕ ระบบความปลอดภัยในการเข้าถึงข้อมูลของระบบ CCTV

มีการจัดสรรรหัสผู้ใช้งานและรหัสผ่านที่เป็นความลับ ให้กับผู้รับผิดชอบโดยตรงเท่านั้น

๗. การติดตั้ง

- ติดตั้งโดยผู้รับจ้างภายนอกที่มีใบอนุญาตประกอบกิจการหรือมีความเชี่ยวชาญเฉพาะด้านเกี่ยวกับกล้องโทรทัศน์วงจรปิด ในพื้นที่สาธารณะอย่างถูกต้องตามกฎหมาย PDPA และไม่ละเมิดสิทธิส่วนบุคคลของผู้อื่น
- ติดตั้งในพื้นที่ที่เป็นกรรมสิทธิ์ขององค์กรปกครองส่วนท้องถิ่น และขออนุญาตที่ดินอื่น รวมถึงการขออนุญาตพาดสายสื่อสารบนเสาไฟฟ้าของการไฟฟ้าส่วนภูมิภาค

- การวิเคราะห์ปัญหาของระบบงานเดิม และทางเลือกในการออกแบบระบบ
 ใช้การออกแบบระบบตามมาตรฐานการติดตั้งกล้องโทรทัศน์วงจรปิดแบบทั่วไป โดยอ้างอิง
 เกณฑ์ราคากลางและคุณลักษณะพื้นฐานของระบบกล้องโทรทัศน์วงจรปิด ของกระทรวงดิจิทัล
 เพื่อเศรษฐกิจและสังคม (MDES)
- ปัจจัยสำเร็จของโครงการ
 ความพร้อมของพื้นที่ที่ทำการติดตั้งและการกำหนดผู้รับผิดชอบในการดูแล บำรุงรักษา
- เทคโนโลยีของระบบที่เสนอ
 เทคโนโลยีระบบกล้องโทรทัศน์วงจรปิด (CCTV) เนื่องจากต้องใช้ข้อมูลภาพเป็นข้อมูล
 ในการประกอบการดูแลความสงบเรียบร้อย เช่น การสอดส่องดูแล ป้องกันการเกิดเหตุ
 อาชญากรรม การมั่วสุมหรือการเสพยาเสพติด รวมถึงการติดตามผู้กระทำความผิด
- แผนผังการเชื่อมโยงเครือข่าย (Network diagram)

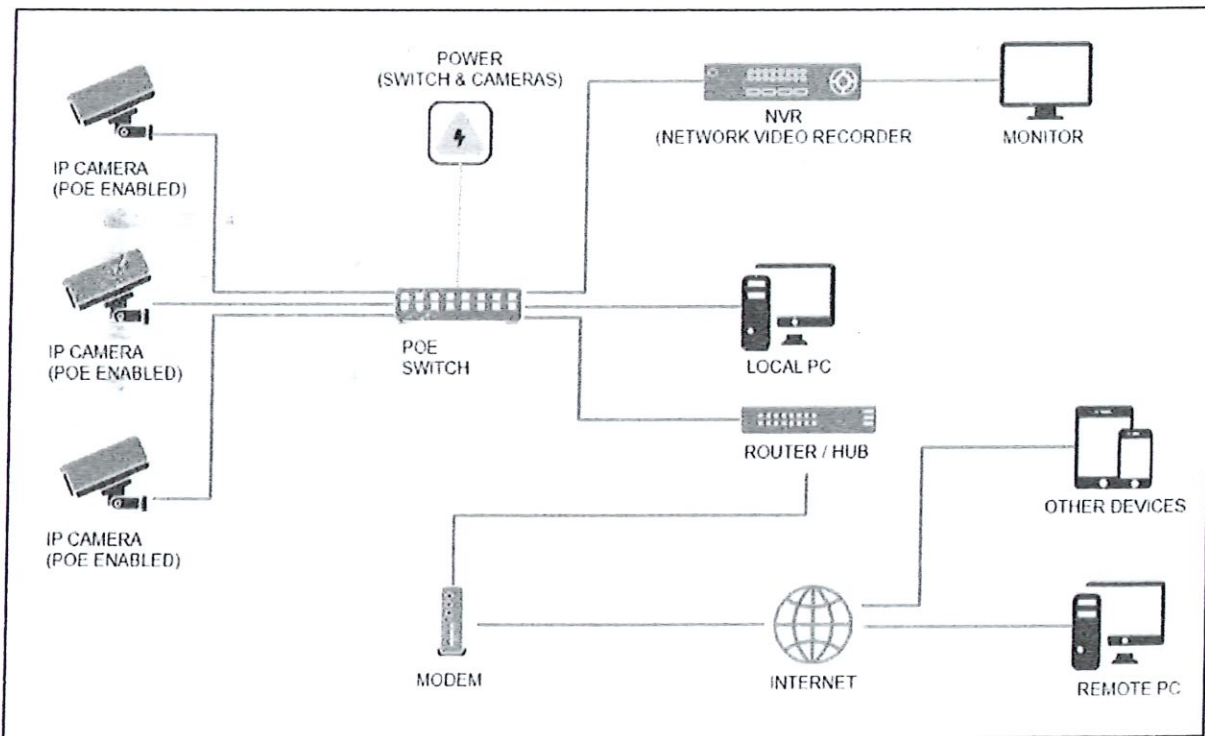

- การรักษาความมั่นคงปลอดภัยสารสนเทศ
 มีการจัดสรรรหัสผู้ใช้งานและรหัสผ่านที่เป็นความลับ ให้กับผู้รับผิดชอบโดยตรงเท่านั้น

๙. การเชื่อมโยงข้อมูล

ไม่มีการเชื่อมโยงกับหน่วยงานภายนอก แต่ใช้ลักษณะการส่งออกข้อมูลผ่านอุปกรณ์บันทึกตามการ
 ร้องขอโดยไม่ขัดต่อพระราชบัญญัติคุ้มครองข้อมูลส่วนบุคคล พ.ศ. ๒๕๖๒

(Handwritten signature)

นายสิทธิชัย ใจคำ
 นักจัดการงานทั่วไปชำนาญการ

๑๐.๔ ค่าใช้จ่ายอื่นๆ

ลำดับ	รายละเอียด	จำนวน	ราคาต่อหน่วย	รวม	ที่มาของราคากลาง
๑	ตู้กันน้ำภายนอกสำหรับเก็บอุปกรณ์ CCTV บนเสาไฟฟ้า	๔,๙๐๐	๕	๒๔,๕๐๐	<input type="checkbox"/> กระทรวงการคลัง <input type="checkbox"/> สำนักงบประมาณ <input checked="" type="checkbox"/> อื่นๆ..สืบราคา.....
๒	สายสัญญาณใยแก้วนำแสงชนิดติดตั้งภายนอกอาคาร ๖C	๒๕	๒,๓๐๐	๕๗,๕๐๐	<input type="checkbox"/> กระทรวงการคลัง <input type="checkbox"/> สำนักงบประมาณ <input checked="" type="checkbox"/> อื่นๆ..สืบราคา.....
๓	ระบบไฟฟ้า สายดิน และเบรกเกอร์กันดูด	๑,๕๐๐	๕	๗,๕๐๐	<input type="checkbox"/> กระทรวงการคลัง <input type="checkbox"/> สำนักงบประมาณ <input checked="" type="checkbox"/> อื่นๆ..สืบราคา.....
๔	ค่าฟิวซ์ชั้นสไปร์สายไฟเบอร์ออฟติก ๖C	๒,๐๐๐	๖	๑๒,๐๐๐	<input type="checkbox"/> กระทรวงการคลัง <input type="checkbox"/> สำนักงบประมาณ <input checked="" type="checkbox"/> อื่นๆ..สืบราคา.....
๕	มิเตอร์ไฟฟ้า ๕A	๑๐๐	๕	๕๐๐	<input type="checkbox"/> กระทรวงการคลัง <input type="checkbox"/> สำนักงบประมาณ <input checked="" type="checkbox"/> อื่นๆ..สืบราคา.....
๖	เสาคอนกรีตสำหรับติดตั้งกล่องวงจรปิดพร้อมปีก	๔,๐๐๐	๕	๒๐,๐๐๐	<input type="checkbox"/> กระทรวงการคลัง <input type="checkbox"/> สำนักงบประมาณ <input checked="" type="checkbox"/> อื่นๆ..สืบราคา.....
๗	ค่าแรงงานติดตั้งพร้อมทดสอบระบบ	๕๑,๙๐๐	๑	๕๑,๙๐๐	<input type="checkbox"/> กระทรวงการคลัง <input type="checkbox"/> สำนักงบประมาณ <input checked="" type="checkbox"/> อื่นๆ..สืบราคา.....
รวมทั้งสิ้น				๑๗๓,๙๐๐	

หมายเหตุ:

๑. จัดทำขารัดแวร์ เอกสารประกอบด้วย

ภาคผนวก ก รายละเอียดคุณลักษณะเฉพาะ (Specification) ของรายการที่จัดหาทั้งหมด อย่างละเอียด เช่น ความละเอียดของภาพ คุณสมบัติทางเทคนิค เป็นต้น แต่ไม่ควรเจาะจงยี่ห้อ/ผลิตภัณฑ์

ภาคผนวก ข ใบเสนอราคา (ในกรณีไม่ได้ใช้ราคากลางฯ)

ภาคผนวก ค ตารางเปรียบเทียบราคาจาก ๓ ราย ๓ ผลิตภัณฑ์ หรือตามที่ระเบียบ ป.ป.ช. กำหนด

๒. จัดทำซอฟต์แวร์ เอกสารประกอบด้วย

- ในกรณีจัดทำซอฟต์แวร์สำเร็จรูป เอกสารประกอบด้วย

ภาคผนวก ง คุณสมบัติของซอฟต์แวร์ และใบเสนอราคา ๓ ราย ๓ ผลิตภัณฑ์

- ในกรณีเป็นการพัฒนาระบบกล้องโทรทัศน์วงจรปิด (CCTV)

ต้องมีค่าใช้จ่ายเกี่ยวกับการจ้างบุคลากรด้าน ICT เช่น ค่าจ้างบุคลากรในการพัฒนาระบบ ค่าจ้างบุคลากรในการบำรุงรักษาระบบ ค่าจ้างบุคลากรในการบริหารจัดการระบบ ค่าจ้างบุคลากรในการติดตั้งและทดสอบระบบ เป็นต้น ควรกำหนดความต้องการบุคลากรในโครงการที่ชัดเจน เช่น ประเภท คุณวุฒิ ค่าตอบแทน จำนวนคน ให้เป็นไปตามเกณฑ์ตามที่กระทรวงการคลังกำหนด รายละเอียดตามข้อ ๘.๒ ค่าใช้จ่ายบุคลากร

ทั้งนี้ ควรจัดกลุ่มขารัดแวร์และซอฟต์แวร์ให้เป็นหมวดหมู่ และผลรวมสรุยอดแต่ละหมวดให้ชัดเจน โดยให้แต่ละหมวดสอดคล้องกับข้อ ๔ สัดส่วนงบประมาณ

ราคากลาง* หมายความว่า ราคาเพื่อใช้เป็นฐานสำหรับเปรียบเทียบราคาที่ผู้ยื่นข้อเสนอได้ยื่นเสนอไว้ซึ่งสามารถจัดซื้อจัดจ้างได้จริงตามลำดับ ดังต่อไปนี้

(๑) ราคาที่ได้มาจากการคำนวณตามหลักเกณฑ์ที่คณะกรรมการราคากลางกำหนด

นายสิทธิชัย ใจคำ
 บกจัดการงานทั่วไปฯ

๑๓.๒ เชิงคุณภาพ ความปลอดภัยในชีวิตและทรัพย์สินของประชาชนได้รับการดูแลและป้องกันอย่างทั่วถึง สามารถติดตามข้อมูลผู้กระทำผิดที่ผ่านเส้นทางที่มีการติดตั้งกล้องโทรทัศน์วงจรปิดหากมีการเกิดเหตุอาชญากรรมหรือยาเสพติด ร้อยละ ๙๐ ของจำนวนคดี

๑๔. ตัวชี้วัดสัมฤทธิ์

๑๔.๑ เชิงปริมาณ (เช่น การลดเหตุอาชญากรรม เป็นต้น)

- จำนวนสถิติอาชญากรรมลดลง ๑๐ คดี
- จำนวนผู้ติดยาเสพติดลดลง ๑๐ คน
- จำนวนผู้ค้ายาเสพติดลดลง ๖ คน และจำนวนผู้ค้ายาเสพติดลดลง ๖ คน

๑๔.๒ เชิงคุณภาพ (เช่น การเพิ่มประสิทธิภาพการสืบสวนและสอบสวน การตรวจจับผู้กระทำผิดกฎหมาย เป็นต้น)

สามารถติดตามข้อมูลผู้กระทำผิดที่ผ่านเส้นทางที่มีการติดตั้งกล้องโทรทัศน์วงจรปิดหากมีการเกิดเหตุอาชญากรรมหรือยาเสพติด ร้อยละ ๙๐ ของจำนวนคดี

๑๕. ความพร้อมของหน่วยงาน

๑๕.๑ ด้านบุคลากร ICT ที่มีอยู่ในปัจจุบัน

ตำแหน่ง	ระดับ	จำนวน
นักจัดการงานทั่วไป	ชำนาญการ	๑
ผู้ช่วยนักวิชาการคอมพิวเตอร์	-	๑

๑๕.๒ ประเด็นความพร้อมด้านอื่น ๆ (ถ้ามี)

๑๖. ประเด็นความเสี่ยงของโครงการและแนวทางการแก้ไข

๑๖.๑ ความเสี่ยงของโครงการ

- ความเสี่ยงเกี่ยวกับการละเมิดพระราชบัญญัติคุ้มครองข้อมูลส่วนบุคคล พ.ศ. ๒๕๖๒

๑๖.๒ แนวทางการแก้ไข

- การแจ้งสิทธิโดยการติดตั้ง “สติ๊กเกอร์ CCTV Notice”
- จัดทำประกาศการคุ้มครองส่วนบุคคลเกี่ยวกับการใช้กล้องวงจรปิด (Privacy Notice on CCTV Use)

๑๗. กฎหมายที่เกี่ยวข้อง (ถ้ามี)

พระราชบัญญัติคุ้มครองข้อมูลส่วนบุคคล พ.ศ. ๒๕๖๒

๑๘. ประโยชน์ที่จะได้รับ

(๑) ประชาชนหมู่ที่ ๔, ๑๑, ๑๒, ๑๓ ตำบลเชิงดอย และหมู่ที่ ๑ ตำบลป่าป้อ ได้รับการป้องกันและลดความเสี่ยงจากปัญหาการเกิดเหตุอาชญากรรม ยาเสพติด หมอกควันไฟป่า อุบัติเหตุ หรือการกระทำผิดอื่น ๆ ในเขตพื้นที่

(๒) ประชาชนในพื้นที่ตำบลเชิงดอย อำเภอดอยสะเก็ด จังหวัดเชียงใหม่ และบริเวณใกล้เคียงได้รับความปลอดภัยในชีวิตและทรัพย์สิน รวมถึงการรักษาความสงบเรียบร้อย

นายสิทธิชัย ใจคำ
ข้าราชการงานทั่วไปชำนาญการ

รายงานการจัดการระบบคอมพิวเตอร์ ที่มีมูลค่าไม่เกิน ๕ ล้านบาท

ก. ข้อมูลทั่วไป

๑. ชื่อโครงการ ติดตั้งระบบกล้องโทรทัศน์วงจรปิด (CCTV System) พร้อมอุปกรณ์ บ้านหนองบัวพัฒนา หมู่ที่ ๑๓ ตำบลเชิงดอย อำเภอดอยสะเก็ด จังหวัดเชียงใหม่

๒. ส่วนราชการ / รัฐวิสาหกิจ / หน่วยงานอิสระ

๒.๑ ชื่อส่วนราชการ.....เทศบาลตำบลเชิงดอย.....

๒.๒ ชื่อหัวหน้าส่วนราชการ.....นายมงคล ชัยวุฒิ...ตำแหน่ง..นายกเทศมนตรีตำบลเชิงดอย.....

๒.๓ ชื่อผู้รับผิดชอบโครงการ.....นางกาญจนา...พนมเวช.....

๒.๔ วงเงินรวมทั้งสิ้น..... ๓๗๔,๐๐๐....บาท (...สามแสนเจ็ดหมื่นสี่พันบาทถ้วน...)

๒.๕ แหล่งเงิน

เงินงบประมาณ

เงินนอกงบประมาณ ระบุ งบเงินอุดหนุนเฉพาะกิจ สำนักงบประมาณ ประจำปีงบประมาณ พ.ศ. ๒๕๗๐

๓. รายละเอียดของอุปกรณ์คอมพิวเตอร์ วิธีการจัดทำรายละเอียด ดังนี้

๑. กรณีการจัดหาอุปกรณ์คอมพิวเตอร์ที่เป็นไปตาม Spec และราคากลาง ให้ Copy รายละเอียดของ Spec และราคากลางได้เลย

๒. กรณีที่ต้องการจัดหาอุปกรณ์คอมพิวเตอร์ที่สูงกว่า Spec และราคากลาง แต่หน่วยงานจะต้องอธิบายเหตุผลและความจำเป็นในการจัดหาของแต่ละรายการรายละเอียดของอุปกรณ์คอมพิวเตอร์



นายสิทธิชัย ใจคำ
นักจัดการงานทั่วไปชำนาญการ

๔. รายละเอียดของอุปกรณ์คอมพิวเตอร์

รายการ	รายละเอียด มาตรฐานกลาง	รายละเอียด รายละเอียดที่ไม่ตรงกับมาตรฐานกลาง หมายเหตุ ความจำเป็นที่ต้องจัดหาครุภัณฑ์มากกว่ามาตรฐาน	จำนวน	หน่วย	ราคาต่อหน่วย/ชุด (บาท)	ราคารวม (บาท)
๑	<p>กล้องโทรทัศน์วงจรปิดชนิดเครือข่าย แบบมุมมองกว้างสำหรับติดตั้งภายนอกสำนักงาน</p> <ul style="list-style-type: none"> - มีความละเอียดของภาพสูงสุดไม่น้อยกว่า ๑,๙๒๐x๑,๐๘๐ pixel หรือไม่น้อยกว่า ๒,๐๓๓,๖๐๐ pixel - มี frame rate ไม่น้อยกว่า ๒๕ ภาพต่อวินาที (frame per second) - ใช้เทคโนโลยี Infrared (IR) สำหรับการแสดงภาพในกรณีที่มีค่าความเข้มของแสง ๐ LUX ได้ - มีขนาดตัวรับภาพ (Image Sensor) ไม่น้อยกว่า ๑/๓ นิ้ว - สามารถตรวจจับความเคลื่อนไหวอัตโนมัติ (Motion Detection) ได้ - สามารถแสดงรายละเอียดของภาพที่มีความแตกต่างของแสงมาก (Wide Dynamic Range หรือ Super Dynamic Range หรือ Digital Wide Dynamic Range) ได้ - สามารถส่งสัญญาณภาพ (Streaming) ไปแสดงได้อย่างน้อย ๒ แหล่ง - สามารถส่งสัญญาณภาพได้ตามมาตรฐาน H.๒๖๔ เป็นอย่างน้อย - สามารถใช้งานตามโปรโตคอล (Protocol) IPv๔ ได้เป็นอย่างน้อย - มีช่องเชื่อมต่อระบบเครือข่าย (Network Interface) แบบ ๑๐/๑๐๐ Base-T หรือดีกว่า และสามารถทำงานได้ตามมาตรฐาน IEEE ๘๐๒.๓af หรือ IEEE ๘๐๒.๓at (Power over Ethernet) ในช่องเดียวกันได้ - ตัวกล้องได้มาตรฐาน IP๖๖ หรือติดตั้งอุปกรณ์เพิ่มเติมสำหรับหุ้มกล้อง (Housing) ที่ได้มาตรฐาน IP๖๖ - สามารถทำงานได้ที่อุณหภูมิ -๑๐ °C ถึง ๕๐ °C เป็นอย่างน้อย - สามารถใช้งานกับมาตรฐาน HTTP, "NTP หรือ SNMP", RTSP ได้เป็นอย่างน้อย 		๑๑	เครื่อง	๕,๗๐๐	๖๒,๗๐๐
๒	<ul style="list-style-type: none"> - อุปกรณ์บันทึกภาพผ่านเครือข่าย (Network Video Recorder) แบบ ๑๖ ช่อง - เป็นอุปกรณ์ที่ผลิตมาเพื่อบันทึกภาพจากกล้องวงจรปิดโดยเฉพาะ - สามารถบันทึกและบีบอัดภาพได้ตามมาตรฐาน MPEG๔ หรือ H.๒๖๔ หรือดีกว่า - ได้รับความมาตรฐาน Onvif (Open Network Video Interface Forum) 		๑	เครื่อง	๕๗,๐๐๐	๕๗,๐๐๐

รายละเอียด มาตรฐานกลาง		รายละเอียด รายละเอียดที่ตรงกับมาตรฐานกลาง ระบุเหตุผล ความจำเป็นที่ต้องจัดหาครุภัณฑ์มากกว่ามาตรฐาน	จำนวน	หน่วย	ราคาต่อหน่วย/ชุด (บาท)	ราคารวม (บาท)
๔	อุปกรณ์กระจายสัญญาณ (L๒ Switch) ขนาด ๑๖ ช่อง - มีลักษณะการทำงานไม่น้อยกว่า Layer ๒ ของ OSI Model - มีช่องเชื่อมต่อระบบเครือข่าย (Network Interface) แบบ ๑๐/๑๐๐/๑๐๐๐ Base-T หรือดีกว่า จำนวนไม่น้อยกว่า ๑๖ ช่อง - มีสัญญาณไฟแสดงสถานะของการทำงานช่องเชื่อมต่อระบบเครือข่ายทุกช่อง จอแสดงผลขนาดไม่น้อยกว่า ๒๓ นิ้ว - มีขนาดไม่น้อยกว่า ๒๓ นิ้ว - รองรับความละเอียดการแสดงผลไม่น้อยกว่า ๑,๙๒๐x๑,๐๘๐ pixel - มี Refresh Rate ไม่น้อยกว่า ๗๕ Hz - มี Contrast Ratio ไม่น้อยกว่า ๑,๐๐๐ : ๑		๑	เครื่อง	๒,๔๐๐	๒,๔๐๐
๕	เครื่องสำรองไฟฟ้า ขนาด ๘๐๐ VA - มีกำลังไฟฟ้าขาออก (Output) ไม่น้อยกว่า ๘๐๐ VA (๔๘๐ Watts) - สามารถสำรองไฟฟ้ได้ไม่น้อยกว่า ๑๕ นาที เครื่องสำรองไฟฟ้า ขนาด ๑.๕ kVA - มีกำลังไฟฟ้าขาออก (Output) ไม่น้อยกว่า ๑.๕ kVA (๖๐๐ Watts) - สามารถสำรองไฟฟ้ได้ไม่น้อยกว่า ๑๕ นาที		๑	เครื่อง	๓,๐๐๐	๓,๐๐๐
๖	อุปกรณ์รับส่งสัญญาณไฟเบอร์ออปติก (Media Converter)		๕	เครื่อง	๒,๕๐๐	๑๒,๕๐๐
๗			๑	เครื่อง	๖,๐๐๐	๖,๐๐๐
๘			๕	เครื่อง	๓,๐๐๐	๑๕,๐๐๐

นายอภิสิทธิ์ ใจคำ
อธิบดีกรมการทั่วไปจังหวัด...

๕. วิธีการจัดหา

ซื้อ เช่า รับบริจาค อื่นๆ ระบุ).....

๖. สถานที่ตั้งอุปกรณ์

ลำดับ	สถานที่ตั้ง	กล้องวงจรปิด (ตัว)
๑	บริเวณบ้านหนองบัวพัฒนา หมู่ที่ ๑๓ ต.เชิงดอย อ.ดอยสะเก็ด จ.เชียงใหม่	๑๑

๗. ระบบหรืออุปกรณ์คอมพิวเตอร์ที่มีอยู่ปัจจุบันของหน่วยงานตาม ข้อ ๖.

ลำดับ	รายการ	สถานที่ตั้ง	ติดตั้งใช้งานเมื่อ (พ.ศ.)
๑	ระบบกล้องโทรทัศน์วงจรปิด (CCTV System) เทศบาลตำบลเชิงดอย (๒๐ กล้อง)	พื้นที่โดยรอบเทศบาลตำบลเชิงดอย	๒๕๕๗
๒	ระบบกล้องโทรทัศน์วงจรปิด (CCTV System) บ้านกัวแล ม. ๑๑ ต.เชิงดอย อ.ดอยสะเก็ด จ.เชียงใหม่ (๑๑ กล้อง)	ภายในพื้นที่หมู่บ้านกัวแล ม. ๑๑ ต.เชิงดอย	๒๕๖๙

๘. ปัญหา/อุปสรรคในการปฏิบัติงาน หรือเหตุผล ความจำเป็นที่ต้องจัดหาอุปกรณ์ ครั้งนี้

เนื่องด้วยสภาพภูมิศาสตร์บางส่วนของตำบลเชิงดอยมีลักษณะเป็นภูเขาที่มีป่าไม้ค่อนข้างสมบูรณ์ และเป็นเส้นทางผ่านหรือเชื่อมต่อระหว่างชุมชนอื่น ๆ เข้าสู่ตัวอำเภอดอยสะเก็ด โดยบ้านหนองบัวพัฒนา หมู่ที่ ๑๓ ตำบลเชิงดอย อำเภอดอยสะเก็ด จังหวัดเชียงใหม่ มีประชากรแฝง และแรงงานต่างด้าวเข้ามาอาศัยอยู่ในพื้นที่เป็นจำนวนมากและมักเกิดอุบัติเหตุบนท้องถนนทางร่วมทางแยกโดยไม่คาดคิด และเหตุการณ์ชิงทรัพย์ลักขโมย รวมถึงปัญหายาเสพติด สร้างความเดือดร้อนให้กับประชาชนในพื้นที่และเจ้าหน้าที่ในการติดตามจับกุมผู้กระทำผิด และเพื่อเพิ่มประสิทธิภาพในการดูแลความปลอดภัย ป้องกันปัญหาอาชญากรรม การโจรกรรมทรัพย์สิน ตลอดจนปัญหา ยาเสพติดให้กับประชาชนในชุมชนและพื้นที่บริเวณใกล้เคียง โดยที่ผ่านมามีการมั่วสุม และพบร่องรอยของการเสพยาเสพติดภายในพื้นที่สาธารณะของหมู่บ้าน รวมถึงปัญหาอาชญากรรมและอุบัติเหตุต่าง ๆ เนื่องจากเส้นทางเชื่อมต่อระหว่างหมู่บ้านเป็นเส้นทางเปลี่ยวร้างและเป็นพื้นที่การเกษตร จึงสามารถหลบหนีและหลบเลี่ยงประจักษ์พยานต่าง ๆ ได้โดยง่าย

เพื่อเป็นการป้องกันปัญหาที่เกิดขึ้น และลดความเสี่ยงจากการเกิดเหตุดังกล่าวข้างต้น รวมถึงปัญหาด้านการก่อเหตุอาชญากรรม การมั่วสุม การเสพยาหรือค้าขายยาเสพติด อุบัติเหตุหรืออุบัติเหตุต่าง ๆ จึงมีความจำเป็นอย่างยิ่งในการติดตั้งระบบกล้องโทรทัศน์วงจรปิด (CCTV System) พร้อมอุปกรณ์ บริเวณทางเข้าออกหรืออาณาเขตเชื่อมต่อของชุมชน รวมถึงพื้นที่สาธารณะที่เปลี่ยวร้าง ห่างไกลจากบ้านเรือน ทั้งนี้เพื่อความปลอดภัยในชีวิตและทรัพย์สินของประชาชนในเขตพื้นที่ตำบลเชิงดอย อำเภอดอยสะเก็ด จังหวัดเชียงใหม่ โดยเฉพาะชุมชนบ้านหนองบัวพัฒนา หมู่ที่ ๑๓ รวมถึงชุมชนข้างเคียงที่มีอาณาเขตติดต่อกัน

๙. ลักษณะงานหรือระบบงานที่จะใช้กับอุปกรณ์ที่จัดหาครั้งนี้

เฝ้าระวัง ป้องกันและลดปัญหาด้านการก่อเหตุอาชญากรรม การมั่วสุม การเสพยาหรือค้าขายยาเสพติด อุบัติเหตุหรืออุบัติเหตุต่าง ๆ รวมถึงการช่วยเหลือ ติดตาม การก่อเหตุหรือการปฏิบัติงานของเจ้าหน้าที่ตำรวจ

นายสิทธิชัย ใจคา
 รับผิดชอบงานทั่วไปสำนักงาน



โครงการติดตั้งระบบกล้องโทรทัศน์วงจรปิด (CCTV System) พร้อมอุปกรณ์

(ตามแบบกำหนด)

บริเวณ บ้านหนองบัวพัฒนา หมู่ที่ 13 ตำบลเชิงดอย อำเภอคอยสะแกด จังหวัดเชียงใหม่
ระยะทางรวม 2,300 เมตร (CCTV System) จำนวน 11 ตัว

หมู่ที่ 13 บ้านหนองบัวพัฒนา ต.เชิงดอย อ.คอยสะแกด จ.เชียงใหม่

เทศบาลตำบลเชิงดอย

ต.เชิงดอย อ.คอยสะแกด จ.เชียงใหม่

นายสิทธิชัย ใจคำ
นายก อบจ.เชียงใหม่

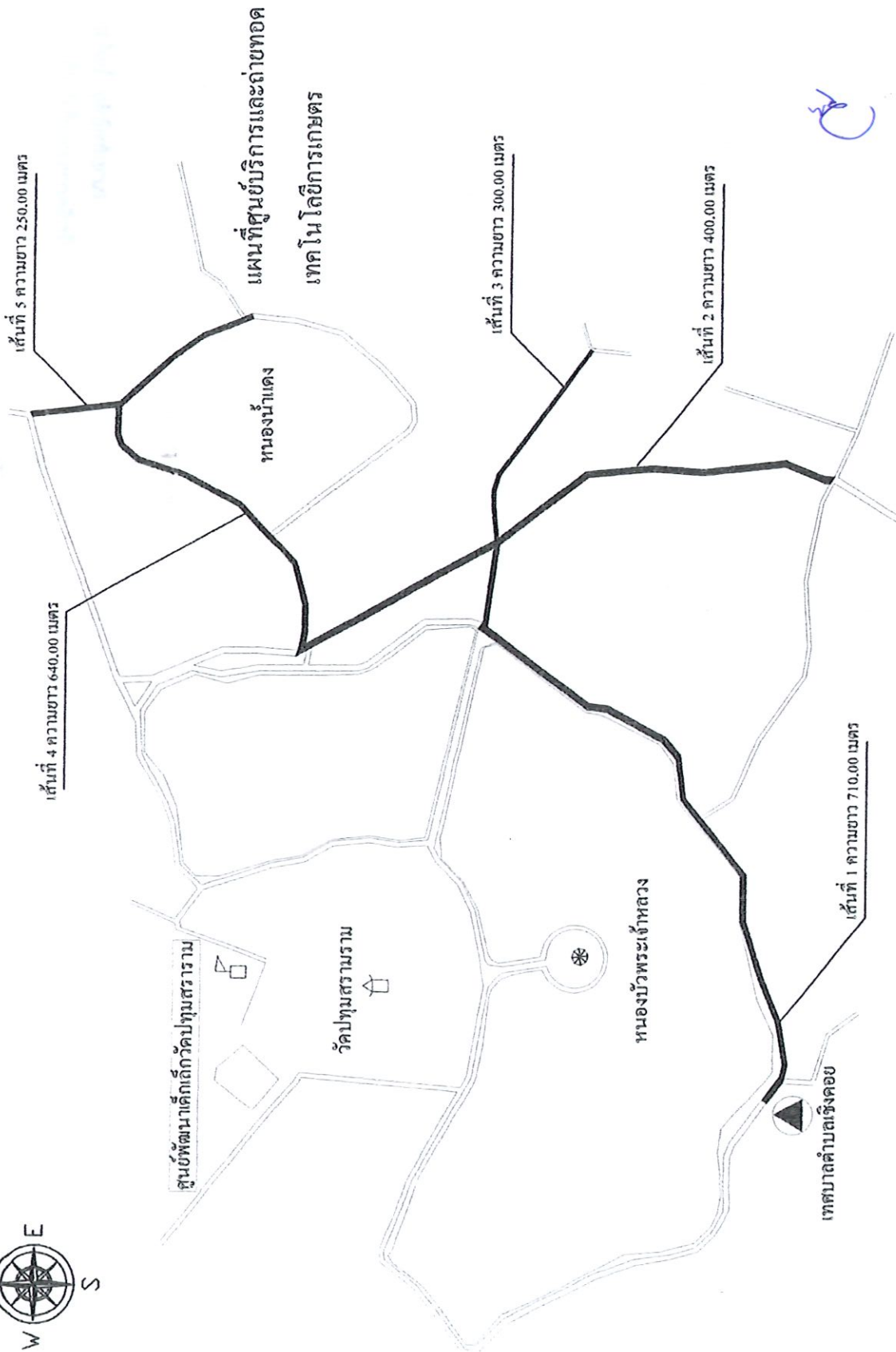

แผนที่โดยสังเขป

โครงการติดตั้งระบบกล้องโทรทัศน์วงจรปิด (CCTV System) พร้อมอุปกรณ์
 บริโภค บ้านหนองบัวพัฒนา หมู่ที่ 13 ตำบลเจียงคอย อำเภอคอสระเก็ด จังหวัดเชียงใหม่
 ระยะทางรวม 2,300 เมตร (CCTV System) จำนวน 11 ตัว
 หมู่ที่ 13 บ้านหนองบัวพัฒนา ต.เจียงคอย อ.คอสระเก็ด จ.เชียงใหม่

นายสิทธิชัย ใจคำ
 รับผิดชอบงานทั่วไป



โครงการ	
เขียนแบบ	
ผู้ควบคุมงานเขียนแบบ	
สำรวจ	
นายช่างโยธาชำนาญงาน	
ออกแบบ (เบื้องต้น)	
นายช่างโยธาชำนาญงาน	
ออกแบบ	
นายช่างโยธา วิศวกร, ตย.	
ตรวจสอบ	
ผู้ชำนาญการก่อสร้าง	
เห็นชอบ	
(ปิดทศบาท)	
อนุมัติ	
นายกเทศมนตรี	
มาตราส่วน	แผนที่
	2

หนังสือยินยอมให้ใช้สถานที่

เขียนที่ สำนักงานเทศบาลตำบลเชียงดอย
วันที่ ๒๐ เดือน พฤศจิกายน พ.ศ. ๒๕๖๘

ข้าพเจ้า นายศรัณย์วิทย์ ดาราศรี รองนายกเทศมนตรี ปฏิบัติราชการแทน นายกเทศมนตรี ตำบลเชียงดอย ทำหนังสือฉบับนี้ขึ้นเพื่อแสดงว่าข้าพเจ้ายินยอมให้ใช้สถานที่บริเวณ สำนักงานเทศบาลตำบลเชียงดอย ตั้งอยู่ที่ ๒๔๒/๑ หมู่ ๑๒ ตำบลเชียงดอย อำเภอดอยสะเก็ด จังหวัดเชียงใหม่ ซึ่งเป็นกรรมสิทธิ์ของเทศบาลตำบลเชียงดอย ในการติดตั้งระบบกล้องโทรทัศน์วงจรปิด (CCTV System) หรืออื่น ๆ ที่เกี่ยวข้อง ได้ตั้งแต่วันที่ ๒๐ เดือน พฤศจิกายน พ.ศ. ๒๕๖๘ เป็นต้นไป จึงได้ลงลายมือชื่อไว้เป็นสำคัญ

ขอรับรองว่าหนังสือฉบับนี้ได้ทำขึ้นโดยถูกต้องตามความเป็นจริง ทุกประการ

ลงชื่อ.....ผู้ให้คำยินยอม

(นายศรัณย์วิทย์ ดาราศรี)

รองนายกเทศมนตรี ปฏิบัติราชการแทน

นายกเทศมนตรีตำบลเชียงดอย

ลงชื่อ.....พยาน

(นางศิริมณี นิกาก้าว)

นักวิเคราะห์นโยบายและแผนชำนาญการ

ลงชื่อ.....พยาน

(นายสิทธิชัย ใจคำ)

นักจัดการงานทั่วไปชำนาญการ

นายสิทธิชัย ใจคำ
นักจัดการงานทั่วไปชำนาญการ

แบบฟอร์มสรุปโครงการจัดหาระบบกล้องโทรทัศน์วงจรปิด (CCTV) ในพื้นที่จังหวัด

ภาพรวมโครงการ	
ชื่อโครงการ	ติดตั้งระบบกล้องโทรทัศน์วงจรปิด (CCTV System) พร้อมอุปกรณ์ บ้านหนองบัวพัฒนา หมู่ที่ ๑๓ ตำบลเชิงดอย อำเภอดอยสะเก็ด จังหวัดเชียงใหม่
ปีงบประมาณ	๒๕๗๐
ชื่อหน่วยงาน	เทศบาลตำบลเชิงดอย
สถานที่ติดตั้ง	บ้านหนองบัวพัฒนา หมู่ที่ ๑๓ ตำบลเชิงดอย อำเภอดอยสะเก็ด จังหวัดเชียงใหม่
วัตถุประสงค์	<input checked="" type="checkbox"/> เพื่อป้องกันและเฝ้าระวัง จำนวน ...๑๑..... ชุด <input checked="" type="checkbox"/> เพื่อสืบสวน สอบสวน จำนวน ...๑๑..... ชุด <input checked="" type="checkbox"/> เพื่อการจราจร จำนวน ...๑๑..... ชุด <input type="checkbox"/> อื่นๆ จำนวน ชุด
มาตรฐานการติดตั้ง	
องค์ประกอบระบบ	
๑.จุดติดตั้ง (Site) จำนวน๕..... จุด	
๒.ชุดกล้องโทรทัศน์วงจรปิด <input checked="" type="checkbox"/> กล้อง IP จำนวน ...๑๑..... ชุด	
<input checked="" type="checkbox"/> มุมมองคงที่ จำนวน ...๑๑... ชุด <input type="checkbox"/> ปรับมุมมอง จำนวน ชุด <input type="checkbox"/> อื่นๆ จำนวน ชุด	
๓.ชุดหุ้มกล้องสำหรับภายนอกอาคาร จำนวน ชุด	
๔.เครื่องบันทึกภาพแบบดิจิทัล จำนวน ...๑..... ชุด รองรับภาพจากกล้อง ๗ จำนวน ...๑๖..... ชุด	
ผู้รับผิดชอบการจัดทำข้อมูล	ชื่อ-นามสกุล...นายสุริยา...สิทธิคำ..... โทรศัพท์ ...๐ ๕๓๑๐ ๔๙๐๐ ต่อ...๑๖.. โทรสาร มือถือ ...๐๙ ๕๙๑๙ ๙๒๖๔. อีเมลล์ ...saraban@choengdoi.go.th..

รายละเอียดของระบบกล้องโทรทัศน์วงจรปิด

๑. คุณลักษณะพื้นฐานของระบบกล้องโทรทัศน์วงจรปิด

๑.๑ ชุดกล้องโทรทัศน์วงจรปิด

ประเภทกล้อง	ชุดกล้อง IP จำนวน๑๑..... ชุด
ความละเอียดของภาพ	<input type="checkbox"/> ๒MP <input type="checkbox"/> ๓MP <input type="checkbox"/> ๕MP <input type="checkbox"/> ๔K <input checked="" type="checkbox"/> อื่นๆ มีความละเอียดของภาพ ๑,๙๒๐ x ๑,๐๘๐ pixel
ระบบการบีบอัดภาพ	<input checked="" type="checkbox"/> H.๒๖๔ <input type="checkbox"/> H.๒๖๕ <input type="checkbox"/> MPEG-๔ <input type="checkbox"/> อื่นๆ

๑.๒ มาตรฐานชุดกล้อง/ชุดหุ้มกล้อง และตู้อุปกรณ์ที่ติดตั้งภายนอกอาคาร

- มาตรฐาน IP๖๖ มาตรฐาน IP๖๗ อื่นๆ

๑.๓ อุปกรณ์กล้องวงจรปิดที่ติดตั้งภายนอกอาคารมีระบบสำรองไฟ... มีเครื่องสำรองไฟฟ้าขนาด ๘๐๐ VA ..

นายสิทธิชัย ใจสาร
 นักจัดการงานทั่วไปชำนาญการ

รูปภาพประกอบจุดติดตั้งระบบกล้องโทรทัศน์วงจรปิด (CCTV System) พร้อมอุปกรณ์ บ้านหนองบัวพัฒนา หมู่ที่ ๑๓ ตำบลเชิงดอย อำเภอดอยสะเก็ด จังหวัดเชียงใหม่



จุดติดตั้งเครื่องบันทึก บริเวณสำนักงานเทศบาลตำบลเชิงดอยพิกัด N ๑๘.๘๗๐๕๓๗ E ๙๙.๑๕๒๒๒๗



จุดติดตั้งกล้องตัวที่ ๑ และ ๒ จุด ๔ แยกทิศตะวันตกเฉียงใต้ เชื่อมหมู่ที่ ๑๑ หมู่ที่ ๑๒ ต.เชิงดอย และหมู่ที่ ๒ ต.ป่าป้อง พิกัด N ๑๘.๘๖๙๘๖๙ E ๙๙.๑๕๖๘๘๐



กล้องตัวที่ ๑ มุมกล้องพิกัด N ๑๘.๘๖๙๘๘๓ E ๙๙.๑๕๖๘๕๘ หันไปทางออกหมู่บ้านเชื่อม หมู่ที่ ๑๒

โดยสิทธิชัย ใจคำ
ผู้จัดการศูนย์ไปรษณีย์
เชียงใหม่



กล้องตัวที่ ๔ มุมกล้องพิกัด N ๑๘.๘๗๑๕๘๔ E ๙๙.๑๕๘๐๙๗ หันไปทางเข้าหมู่บ้านทิศตะวันตกเฉียงเหนือ

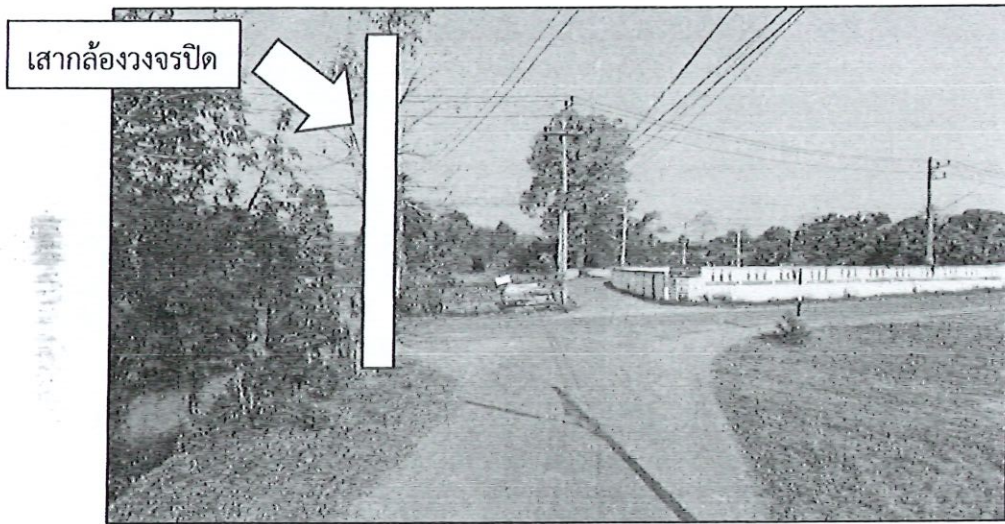

จุดติดตั้งกล้องตัวที่ ๕ ถึง ๗ จุด ๔ แยกทิศตะวันออก ทางเชื่อมระหว่างหมู่ที่ ๑๓ และหมู่ที่ ๑๒ พิกัด N ๑๘.๘๗๒๗๒๒ E ๙๙.๑๕๖๕๑๑

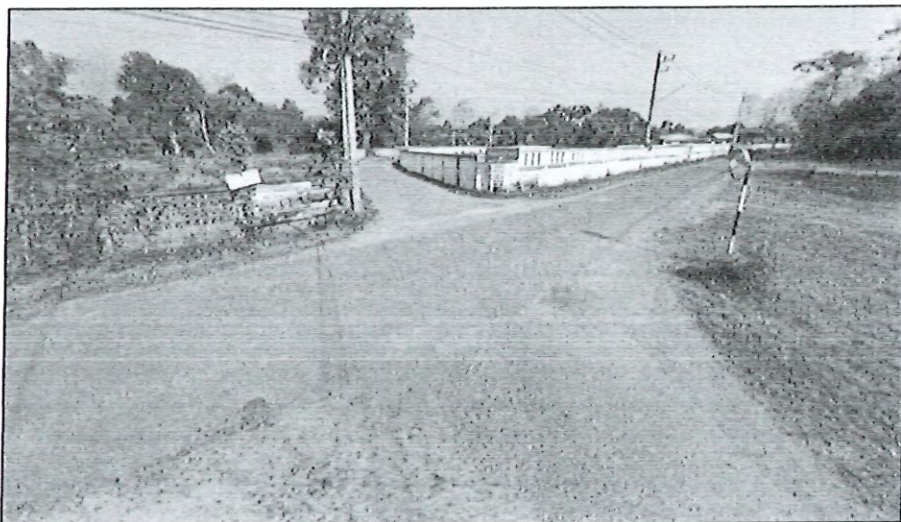

กล้องตัวที่ ๕ มุมกล้องพิกัด N ๑๘.๘๗๒๗๒๒ E ๙๙.๑๕๖๕๑๑ หันไปทาง ๔ แยกเข้าหมู่บ้าน



กล้องตัวที่ ๘ มุมกล้องพิกัด N ๑๘.๘๗๔๕๗๙ E ๙๙.๑๕๘๕๕๘ หันไปทางศาลาเอนกประสงค์



กล้องตัวที่ ๙ มุมกล้องพิกัด N ๑๘.๘๗๔๕๕๘ E ๙๙.๑๕๘๕๕๗ หันไปทาง ๓ แยกสำนักสงฆ์พัฒนมงคล

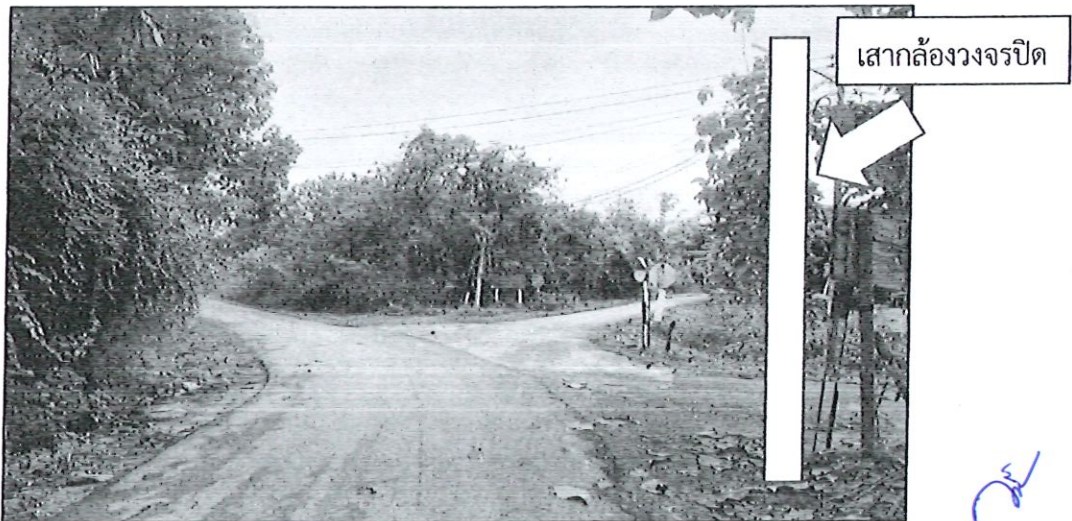

จุดติดตั้งกล้องตัวที่ ๑๐ และ ๑๑ จุดทางแยกรูปตัว K ด้านทิศเหนือ ทางเชื่อมระหว่างหมู่ที่ ๑๓ หมู่ที่ ๑ และหมู่ที่ ๑๒ พิกัด N ๑๘.๘๗๖๓๓๕ E ๙๙.๑๕๗๘๖๐

นายสิทธิชัย ใจคำ
 นักจัดการงานทั่วไปชำนาญการ

แบบรายงานการยืนยันจุดติดตั้งกล้องโทรทัศน์วงจรปิด (CCTV)
หน่วยงาน เทศบาลตำบลเชิงดอย อำเภอดอยสะเก็ด จังหวัดเชียงใหม่

โครงการ : ติดตั้งระบบกล้องโทรทัศน์วงจรปิด (CCTV System) พร้อมอุปกรณ์ บ้านหนองบัวพัฒนา หมู่ที่ ๑๓
ตำบลเชิงดอย อำเภอดอยสะเก็ด จังหวัดเชียงใหม่

๑. จำนวนจุดติดตั้งกล้องโทรทัศน์วงจรปิด (CCTV) ทั้งหมดของโครงการ.....๕.....จุด

๒. จุดติดตั้ง

ไม่มีความซ้ำซ้อน (ทั้งหน่วยงานตนเอง/หน่วยงานอื่น)

ติดตั้งในจุดเดิมแต่คนละมุมมอง (ภาพที่ได้ไม่ซ้ำซ้อนกัน)

ซ้ำซ้อนกับจุดเดิม/หน่วยงานอื่น จำนวน.....จุด

เนื่องจาก.....

๓. การเชื่อมต่อระบบ

สามารถให้บริการข้อมูลผ่านระบบอินเทอร์เน็ตได้

สามารถบูรณาการข้อมูล/เชื่อมต่อข้อมูลกับตำรวจภูธรในพื้นที่ (กรณีมีการร้องขอข้อมูลการเชื่อมต่อในอนาคตได้)

๔. ความคุ้มค่า

มีการทำประชาวิจารณ์ในพื้นที่ติดตั้งกล้องโทรทัศน์วงจรปิด (CCTV) เรียบร้อย

มีการร้องขอจากชุมชน/ผู้ใหญ่บ้าน ในความจำเป็นต้องติดตั้งกล้องโทรทัศน์วงจรปิด (CCTV)

ระบบกล้องโทรทัศน์วงจรปิด (CCTV) ของโครงการสามารถจัดการและบริหารงานโดยบุคลากรของหน่วยงานได้เอง

๕. จุดติดตั้งเครื่องบันทึกภาพ

ในห้องควบคุม CCTV ของหน่วยงาน

นอกพื้นที่ของหน่วยงาน

ระบบ Cloud

.....

(นายมงคล ชัยวุฒิ)

นายกเทศมนตรีตำบลเชิงดอย

ผู้อนุมัติโครงการ

C

แผนการบำรุงรักษากล้องโทรทัศน์วงจรปิด (CCTV)
ติดตั้งระบบกล้องโทรทัศน์วงจรปิด (CCTV System) พร้อมอุปกรณ์ บ้านหนองบัวพัฒนา หมู่ที่ ๑๓ ตำบลเชิงดอย
อำเภอดอยสะเก็ด จังหวัดเชียงใหม่

หน่วยงาน : เทศบาลตำบลเชิงดอย อำเภอดอยสะเก็ด จังหวัดเชียงใหม่

๑. อายุการรับประกันของโครงการ.....๒.....ปี

๒. จัดสรรงบประมาณการดูแลรักษา จำนวน.....๕๕,๐๐๐.....บาท เริ่มในปีงบประมาณ.....๒๕๖๒.....เป็นต้นไป
ในทุกๆ ปี (ค่าใช้จ่ายกรณีเกิดความชำรุดเสียหาย และจำเป็นต้องทำการซ่อมแซม เช่น ค่าฟิวส์สไปร์สาย ฯลฯ)

๓. คุณลักษณะการบำรุงรักษา

(๑) ตรวจสอบความสมบูรณ์ของการบันทึกข้อมูลจากกล้องวงจรโทรทัศน์วงจรปิดผ่านอุปกรณ์บันทึกภาพผ่านเครือข่าย เป็นประจำทุกวัน โดยผู้รับผิดชอบจากชุมชน และสัปดาห์ละ ๑ ครั้ง โดยเจ้าหน้าที่เทศบาลตำบลเชิงดอย

(๒) ตรวจสอบความเรียบร้อยของกล้องวงจรโทรทัศน์วงจรปิดและอุปกรณ์ต่อพ่วงตามจุดติดตั้ง เพื่อป้องกันและคงสภาพการทำงานให้เป็นปกติ เช่น ตัดแต่งกิ่งไม้ วัชพืชบริเวณแนวสายสัญญาณเพื่อป้องกันการหักโค่นทับให้สายขาด และกำจัดสิ่งกีดขวางต่าง ๆ ที่บดบังมุมมองของกล้องฯ อย่างน้อยสัปดาห์ละ ๑ ครั้ง โดยผู้รับผิดชอบจากชุมชนและเทศบาล

(๓) ตรวจสอบการทำงานของระบบไฟฟ้า สายไฟฟ้า เครื่องสำรองไฟฟ้า เพื่อป้องกันกระแสไฟฟ้ารั่วหรือลัดวงจร และเพื่อบำรุงรักษาอุปกรณ์ให้มีอายุการใช้งานที่ยาวนานยิ่งขึ้น อย่างน้อยสัปดาห์ละ ๑ ครั้ง โดยผู้รับผิดชอบจากชุมชนและเทศบาล

เทศบาลตำบลเชิงดอย จะได้นำแผนการบำรุงรักษาจากกล้องโทรทัศน์วงจรปิด (CCTV) เป็นข้อมูลในการจัดสรรงบประมาณในการดูแลกล้องโทรทัศน์วงจรปิด (CCTV) ในปีงบประมาณ ตามข้อ ๒ ต่อไป

.....
(นางกาญจนา พนมเวช)
หัวหน้าสำนักปลัดเทศบาล
(ผู้จัดทำโครงการ)

.....
(นายมงคล ชัยวุฒิ)
นายกเทศมนตรีตำบลเชิงดอย
ผู้อนุมัติโครงการ



สั่งซื้อสินค้า
02-082-6955, 089-074-0537 (089-074-0537)

สายด่วน

091-229-2888 (tel:091-229-2888), 091-379-9999 (tel:091-379-9999)



อีเมล
sysinfo.shop@gmail.com (mailto:sysinfo.shop@gmail.com)



บริการหลังการขาย
091-2299-888 (tel:091-229-9888)



สอบถาม-สั่งซื้อทางไลน์
@sysinfo (http://line.me/tl/p/~@sysinfo)

หน้าหลัก (<https://www.sysinfo.co.th/>) / ประเภทสินค้า (Products) (<https://www.sysinfo.co.th/products.html>) / สายไฟเบอร์ (Fiber Optic & Tool) (<https://www.sysinfo.co.th/products/fiber-optic-tool.html>) / Fiber Media Converter (<https://www.sysinfo.co.th/products/fiber-optic-tool/fiber-media-converter.html>) / Link UT-0216AI Industrial Fiber Optic Media Converter RJ45/SC (MM.) 10/100 Mbps, Distance 2 km. (In Cabinet Outdoor)

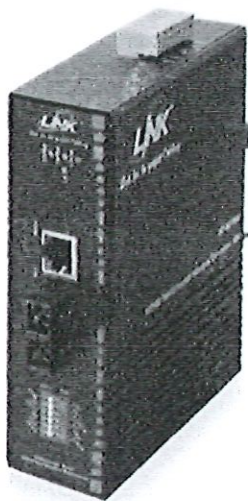

Link UT-0216AI Industrial Fiber Optic Media Converter RJ45/SC (MM.) 10/100 Mbps, Distance 2 km. (In Cabinet Outdoor)

รหัสสินค้า: **UT-0216AI**

ไฟเบอร์มีเดียคอนเวอร์เตอร์ UT-0216AI หัวแปลงแบบ SC (Single-Mode) to RJ45 รองรับความเร็ว 10/100 Mbps ได้ระยะไกลสูงสุด 2 กิโลเมตร ออกแบบมาเพื่อแปลง Fiber เป็น UTP โดยมีฟังก์ชันครบถ้วน สมบูรณ์ วัสดุเกรดอุตสาหกรรม (Industrial Grade) ทนทานแข็งแรง ติดตั้งได้ทั้งภายในอาคารและในตู้กลางแจ้ง Cabinet Outdoor

สินค้ายกเลิกการผลิต แนะนำรุ่นทดแทน UT-0216MI (<https://www.sysinfo.co.th/link-ut-0216mi-in-industrial-fiber-optic-media-converter-rj45-sc-mm-10-100-mbps-w-dc-power-supply-distance-30-km.html>)

0 รีวิว | เป็นคนแรกที่รีวิวสินค้า

Brand: Link



สถานะของสินค้า : **สอบถามก่อนสั่งซื้อ**
(<http://line.me/tl/p/~@sysinfo>)

5,200 บาท

Hover to zoom

(https://www.sysinfo.co.th/media/catalog/product/cache/1/image/9df78eab33525d08d6e5fb8d27136e95/W/link-ut-0216ai-sm20-rj45-sc-sm_-10-100-mbps-industrial-media-converter_1.jpg)

สเปกสินค้า

ดาวโหลด

รีวิวลินค้า

แบรนด์

Link

รุ่น

UT-0216AI

ประเภทอุปกรณ์

10/100 Mbps FX Industrial Media Converter, Industrial grade, In cabinet outdoor

ขนาด

140mm(W) x 110mm(D) x 40mm(H)

น้ำหนัก (กิโลกรัม)

0.8kg

สินค้ารับประกัน

3 ปี

ราคาก่อนภาษี (Excluding VAT)

Link UT-0216AI ราคา 5,200 บาท *สั่งซื้อครบ 2,000 บาท จัดส่งฟรี เขต กทม. และปริมณฑล

C

ลายเซ็นชื่อ โจทย์

บริษัทมหาชนทั่วไปจำกัด

เอส.เค.เค ซิสเต็มส์ แอนด์ เซอร์วิส

15/207 หมู่ 14 ถนนวงแหวนรอบ 3 ตำบลสันปูเลย อ. ดอยสะเก็ด จ. เชียงใหม่ 50220

email: baiyok032@gmail.com โทร. 064-1597913

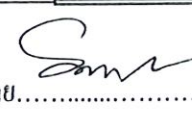
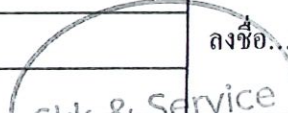
ใบเสนอราคา		QUOTATION		
เสนอให้แก่		เทศบาลตำบลเชิงดอย อำเภอดอยสะเก็ด จังหวัดเชียงใหม่		NO.205
เรียน		นายกเทศมนตรีตำบลเชิงดอย		
โครงการ		ติดตั้งระบบกล้องโทรทัศน์วงจรปิด(CCTV System) บ้านหนองบัวพัฒนา หมู่ที่ 13 ต.เชิงดอย อ.ดอยสะเก็ด จ. เชียงใหม่		
จำนวน		รายการ	ราคา/หน่วย	ราคารวม
11	เครื่อง	กล้องโทรทัศน์วงจรปิดชนิดเครือข่ายแบบมุมมองคงที่	5,700.00	62,700.00
		สำหรับติดตั้งภายนอกสำนักงาน		
1	เครื่อง	อุปกรณ์บันทึกภาพผ่านเครือข่าย NVR แบบ 16 ช่อง	57,000.00	57,000.00
5	เครื่อง	เครื่องสำรองไฟฟ้าขนาด 800 VA	2,500.00	12,500.00
1	เครื่อง	เครื่องสำรองไฟฟ้าขนาด 1500 VA	6,000.00	6,000.00
1	เครื่อง	อุปกรณ์กระจายสัญญาณแบบ (L2 Switch) ขนาด 16ช่อง	2,400.00	2,400.00
5	เครื่อง	อุปกรณ์กระจายสัญญาณแบบ (PoE L2 Switch) แบบ 8ช่อง	8,300.00	41,500.00
1	เครื่อง	จอแสดงภาพขนาดไม่น้อยกว่า 23 นิ้ว	3,000.00	3,000.00
5	ตู้	ตู้สำหรับเก็บอุปกรณ์บนเสาไฟฟ้า Outdoor	5,400.00	27,000.00
1	ตู้	ตู้RACKสำหรับเก็บอุปกรณ์ภายในอาคารขนาด 15U	10,000.00	10,000.00
2,300	เมตร	สายสัญญาณไฟเบอร์ออฟติก 6C	35.00	80,500.00
5	เครื่อง	มีเดียร์คอนเวเตอร์รับ-ส่งสัญญาณภาพ	4,000.00	20,000.00
5	คัน	เสาไฟฟ้า ขนาด 6 เมตร	6,500.00	32,500.00
5	ชุด	ระบบไฟฟ้า สายดินและเบรกเกอร์กันดูด	3,000.00	15,000.00
6	ชุด	ค่าไฟขึ้นสไปร์สายไฟเบอร์ออฟติก 6C	3,000.00	18,000.00
5	เครื่อง	มิเตอร์ไฟฟ้า 5/15 แอมป์	107.00	535.00
1	งาน	ค่าแรงงานติดตั้ง	50,000.00	50,000.00
		รวมยอดเงิน		438,635.00
		VAT 7%		รวมแล้ว
		รวมยอดเงินทั้งสิ้น		438,635.00
การรับประกันสินค้า		2 ปี	 อนุมัติโดย..... (สิทธิชัย แก้วประเพณี) ผู้เสนอราคา ลงชื่อ...x..... ผู้สั่งซื้อ	
กำหนดส่งสินค้า		ภายใน 45 วัน		
กำหนดยื่นราคา		ภายใน 90 วัน		
กำหนดชำระเงิน		ตามสัญญาของหน่วยงานราชการ		
หมายเหตุ			 นายสิทธิชัย ใจคำ ศึกษาดูงานทั่วไปชำนาญการ	